Pellissier

AFKONDIGINGS

PELLISSIER GEMEENTE BEDIEN OMGEE, AL KOS DIT ONS, SODAT ALMAL GOD KAN BELEEF OP MANIERE WAT ONS LAAT GROEI.

SONDAE IN PELLISSIER

Sondag 19 April 2026	
08:00 & 09:30 Teks Tema	Jan-Albert van den Berg 2 Kor 7:5-16 Spyt kom (nie) te laat
08:30 & 09:30	Kleurkabouters: 4 – 6jr (Keldersaal) Koers: Gr. 1 – 4 (Kerksaal) Kompas: Gr. 5 & 6 (Kerkkantoor)
09:00 Tema	Peter Howe (Engels – Slegs digitaal) Walk in the newness of life
09:30	Pienkvoetjies: 0 – 3 jr (Onder die gallery)
17:15	Oppad & JonkSaam (Gr. 7 – 11)
18:30 Tema	Jong Erediens Vriend

Sondag 26 April 2026	
09:00	Rikus Hattingh
08:00 & 09:30	GEEN Kinderbediening
09:00	Peter Howe (Engels – Slegs digitaal)
17:15	GEEN Jeugbediening
18:30	Jong Erediens

Sondag 3 Mei 2026	
09:00	Inné van Zyl
08:00 & 09:30	GEEN Kinderbediening
09:00	Peter Howe (Engels – Slegs digitaal)
17:15	GEEN Jeugbediening
18:30	Jong Erediens

Pellissier Gemeente

Vleisfees

SATERDAG 30 Mei 2026

09:00 – 14:00

Enige persoon wat asb. kan help met vleisskenkings kan vir Dries Benadé kontak by 083 379 1862.

GEBEDSBEDIENING

Gebruik asb. ons gemeente app of WhatsApp Hannah Janse van Vuuren by 073 133 1073 om versoeke deur te stuur of om deel te word van die Gebedsbediening.

Pellissier Gemeente

Pellissier Gemeente

PANNEKOEKVERKOPING

Sondag 26 April 2026

Ten bate van die Kosmandjiebediening

Heerlik vars gebak @ R5 elk

Indien jy kan help met die bak en verkope van pannekoeke kan jy vir Ronel skakel by 082 413 0408.

HEMELVAART-DIENS

Donderdag
14 MEI 2026

18:30
in die kerk

Pellissier
Gemeente

Pellissier
Gemeente
Kamp
Groep

Kamp by Bietjie Rus

Langnaweek van 30 April 2026

Elke gesin sorg vir hulself vir die naweek, ons braai lekker saam Saterdag aand, Sondag oggend diens.

Koste per nag:
R300 per staanplek

Vir enige navrae of om 'n staanplek te bespreek om saam met ons te kamp, kontak Dana 082 809 2526

TUSSEN DIE LAKENS – EN DIE LEWE
– 'n huweliksverrykingskursus

Kom ontdek hoe God se ontwerp vir intimiteit jou huwelik kan verdiep, herstel en nuut maak.
Wanneer: Donderdae 7 en 28 Mei – 18:00 tot 19:30 in die Kapel by Pellissier Gemeente
Koste: R50 per paartjie
Bespreek jou plek deur die Kerkkantoor te skakel voor Dinsdag 05 Mei.

Vir meer inligting kontak Charles James by 0823225484.

Pellissier Gemeente

ONS KINDERHUIS

DOEPHUIS benodig asb.
'n dvd-speler.

Indien jy kan help, kan jy dit asb. by die kerkkantoor aflewer.

Pellissier Gemeente

Pellissier Gemeente

STIL VEILING
TEN BATE VAN DIE KOSMANDJIE

Pellissier Gemeente se Facebookblad
Donderdag, 30 April 2026 @ 18:30-19:30
Sien reëls op Facebookblad/webtuiste

Geopende Deure | NG Kerk Vrystaat | Pellissier Gemeente

SENDINGKONFERENSIE

15 - 08 - 2026

BID ASSEBLIEF

- Dat die wetlike gesag sal terugkeer om Libië se chaos en geweld te vervang.
- Dat die paar Christene in Libië samesyn met mekaar sal vind.
- Vir God se beskerming oor Christelike trekarbeiders wat deur die land reis.

9 LIBIË

Geopende Deure WÊRELDWAAR-NEMINGSLYS 2026

www.opendoors.org.za

BEVOLKING
7 miljoen / 36 300 Christene

LEIER
Eerste Minister Abdul Hamid Dbeibeh

VERVOLGINGSTELLING 87 (-4) ↓

Die afwesigheid van ŉ enkele sentrale regering om wet en orde in Libië af te dwing, het Christene kwesbaar vir geweld gelaat.

> Geopende Deure se plaaslike vennote ondersteun gelowiges in Noord-Afrika deur leierskap- en dissipelskapopleiding, traumasorg, gebed en lewensbestaanshulp.

THE STREET STORE™

GIRL PROJECT

Ons benodig asb Produkte vir Meisies. Neem asb ‘n kaartjie in die voorportaal en plaas asb skenkings in die houer.

23 Mei

Heidedal Primêr

THE STREET STORE™

Restoring Dignity

23 MAY @ Heidedal Primary School

THE STREET STORE™

SIGN UP TO VOLUNTEER @ STREET STORE 2026!

THE STREET STORE™

WHERE CAN I VOLUNTEER?

- Hospitality
- Logistics
- Ushers
- Security
- Shop Assistants
- Kids Team
- Prayer
- Girl Project

LOGISTICS

The logistics team helps with all logistical matters on the day and preparations the day before the event.

SECURITY

The security team is responsible for welcoming the shoppers at the gates and maintaining safety and order on the day.

HOSPITALITY

The hospitality team welcomes shoppers as they arrive & serve them coffee or tea and something to eat.

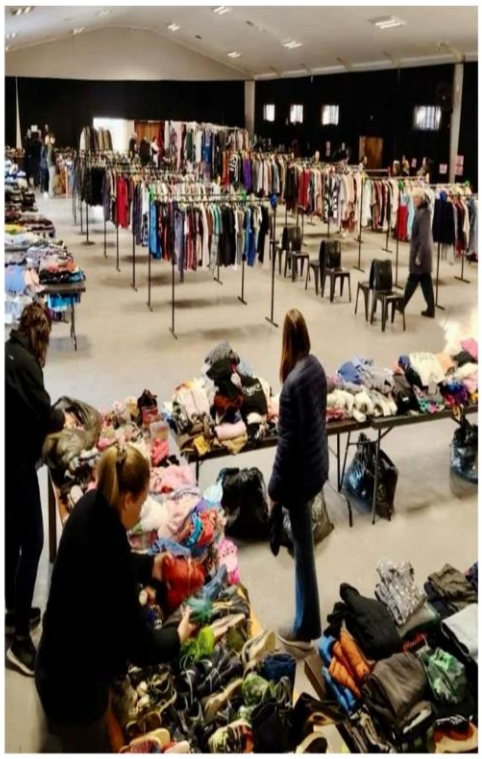

SHOP ASSISTANT

The shop assistants stock & restock clothing throughout the day.

USHERS

The ushers walk with the shoppers through the shop, connect with them and assist with clothing choices where needed.

KIDS AREA

The kids team minister to the kids that come with their parents to shop. This also includes games and crafts.

PRAYER

The prayer team intercede before and during the event.
They also pray for people at the prayer station.

GIRL PROJECT

The GIRL project team connect with girls and give out sanitary products.

THE STREET STORE™

Restoring Dignity

23 MAY @ Heidedal Primary School

Teken in by Tafels buite

ALGEMENE INLIGTING

Ons voltydse Bedieningspan

Francois Lamprecht, Charles James, Nelmari Snyman, Rikus Hattingh & Deon Langenhoven

Kantoorure: 08:00 - 12:30
Tel: 0514224010
e-pos: ngk@ngkerkpellissier.co.za

Bankbesonderhede:
ABSA - Brandwagtak
Tjekrekening: 1570 580 384
Takkode: 334 334

SNAPSCAN QR-KODE

ZAPPER QR-KODE

PELLISSIER APP

Eenvoudige toegang tot Pellissier Gemeente, in jou sak.

Ons wil graag deeglik en effektief met jou kan kommunikeer. Ons gebruik veral ons "Pellissier Gemeente" app daarvoor.

Kry die volgende daarop:
- Gebedsversoeke
- Nuutste Leraars gesels
- Afkondigings
- Omgeegroep materiaal
- Al die kategese materiaal
- Die gemeente kalender
- Daaglikse Ritmes van Maandag tot Vrydag
- Enige belangrike nuus vir die groepe en aksies waarin jy belangstel
- Kyk ons erediens uitsending Live op die app
- Erediens tye